

Z 01	Z 02	Z 03	Z 04	Z 05	Z 06	Z 07	Z 08	Z 09	Z 10	Z 11	Z 12	Z 13	N 14	N 15	N 16	N 17	N 18	N 19	N 20
------	------	------	------	-------------	------	------	------	------	------	------	------	------	------	------	------	------	------	------	------

TYP STRUKTURY: vesnická

204 / Hloubětín

SPRÁVNÍ OBVOD

Praha 14, Praha 9

MĚSTSKÁ ČÁST

Praha 14, Praha 9

KATASTRÁLNÍ ÚZEMÍ

Hloubětín, Kyje

ROZLOHA

64 ha

Z ZASTAVITELNOST: zastavitelná stavební	(05) TYP STRUKTURY: vesnická
/ 0 VYUŽITÍ ÚZEMÍ: obytné	[S] STABILITA: stabilizovaná

CÍLOVÝ CHARAKTER LOKALITY

Dotvořit a posílovat cílový charakter zastavitelné stavební, stabilizované, obytné lokality Hloubětín se strukturou vesnickou.

Lokalita Hloubětín je vymezena jako lokalita s původní vesnickou strukturou. Cílem navržených regulativů je zachování prostorového uspořádání, posílení historického jádra vesnice u křížení ulic Hloubětínské a Klánovické, obklopeného rodinnými domy, ve vymezené transformační ploše doplnění zástavby s ohledem typ struktury plochy a zlepšení přístupnosti do lokality Hořejší rybník skrz zámecký park Hloubětín.

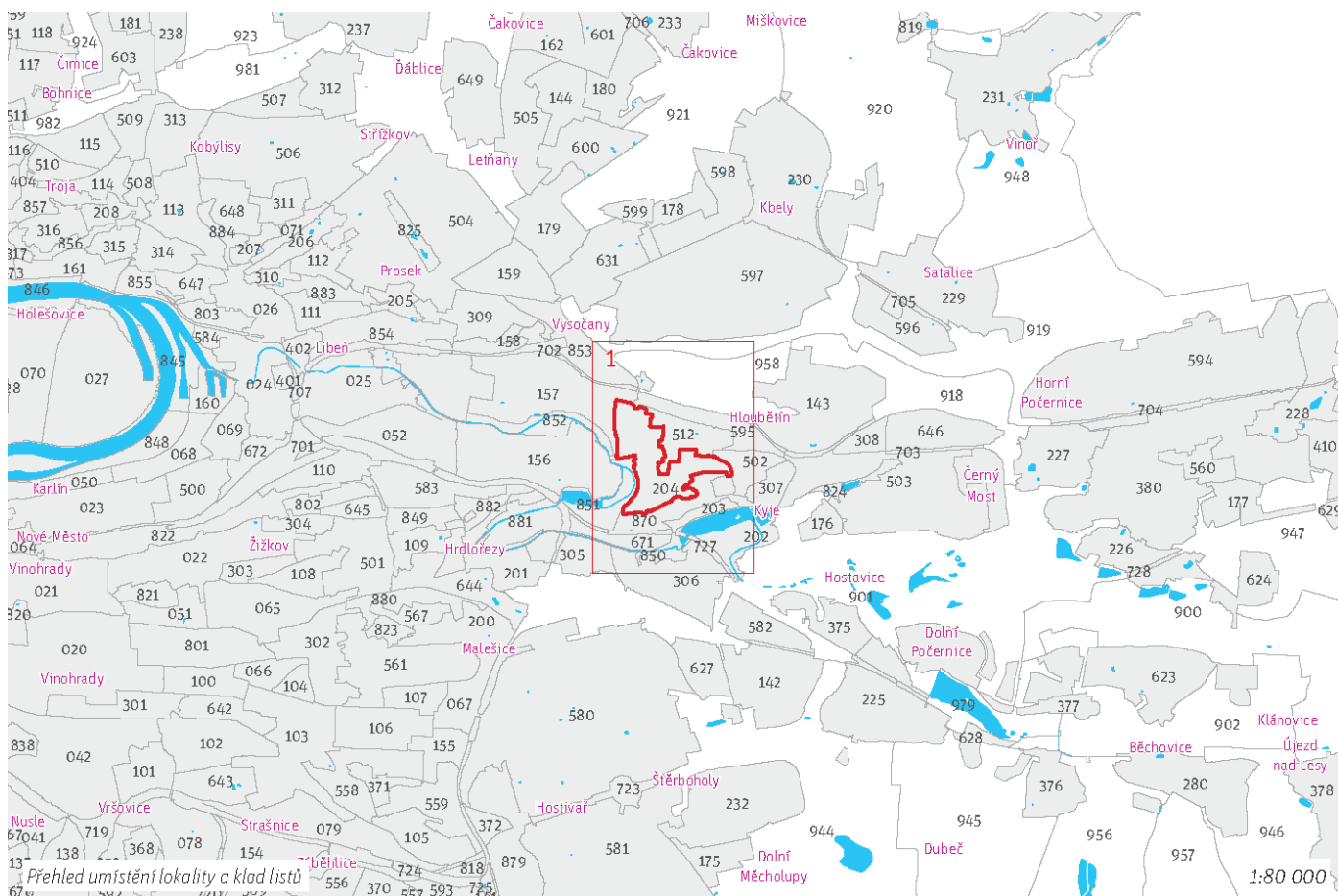

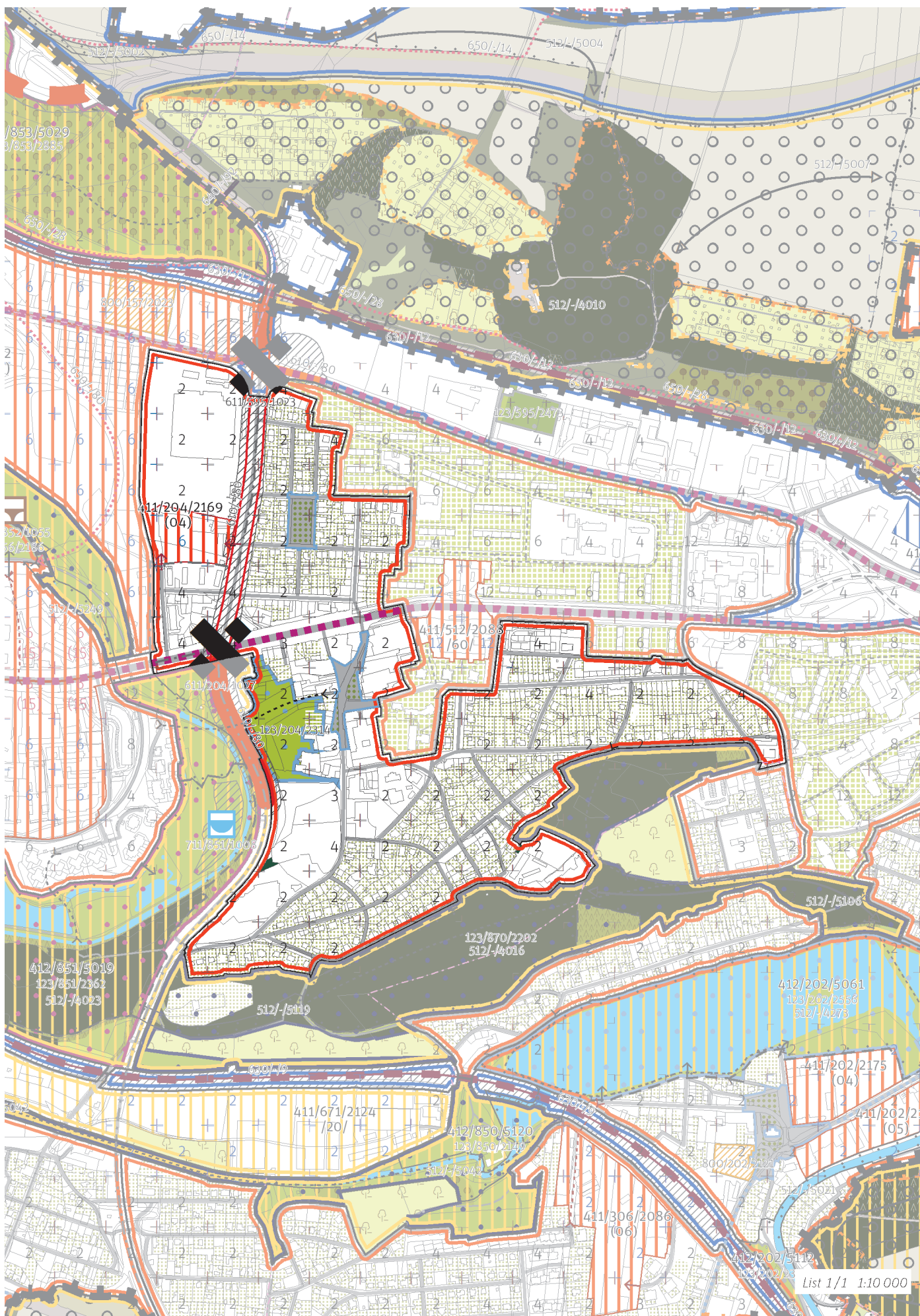

100/ KRAJINA VE MĚSTĚ

Individuální regulativy

Parky

123/204/2314 Zámecký park Hloubětín - lokální park

-> Městský park, čl. 84

-> Hierarchie městských parků, čl. 85

200/ VYSTAVĚNÉ PROSTŘEDÍ

Obecné regulativy

-> (O5) Vesnická struktura, čl. 45

Individuální regulativy

Uliční prostranství

Náměstí a ulice metropolitní úrovně: Poděbradská

-> Hierarchie uličních prostranství, čl. 81

300/ VYUŽITÍ ÚZEMÍ

Obecné regulativy

-> Zastavitelná obytná lokalita, čl. 63

Individuální regulativy

Nejsou stanoveny.

400/ POTENCIÁL

Obecné regulativy

-> Typy stability lokality, čl. 69

Individuální regulativy

Transformační a rozvojové plochy doplňující stávající struktury

Transformační plocha 411/204/2169 o rozloze 16920m²

Typ struktury: heterogenní struktura

Způsob využití: obytná

Parametrické regulativy:

Minimální podíl uličních prostranství: UP_{min} nestanovuje se

Minimální podíl městských parků: PP_{min} nestanovuje se

Maximální podíl veřejných prostranství: VP_{max} nestanovuje se

Minimální podíl občanské vybavenosti: OV_{min} nestanovuje se

Koeficient zastavění stavebního bloku ZB:

pro malé bloky ZB_M do 6000m² : 60%

pro střední bloky ZB_S od 6000 do 12000m² : interpolací

pro velké bloky ZB_V od 12000m² : 30%

-> Míra využití území k zastavění pro transformační a rozvojové plochy doplňující stávající struktury, čl. 76

500/ KRAJINNÁ INFRASTRUKTURA

Individuální regulativy

Nejsou stanoveny.

600/ DOPRAVNÍ INFRASTRUKTURA

Individuální regulativy

Systém pozemních komunikací

610-/80 radiály a Městský okruh Přestavba ulice Kbelské a Průmyslové v oblasti Hloubětína – návrh

611/204/1027 Mimoúrovňová křižovatka Poděbradská, součást přestavby Kbelské a Průmyslové v oblasti Hloubětína – návrh,

-> Systém pozemních komunikací, čl. 118 - 120

700/ TECHNICKÁ INFRASTRUKTURA

Individuální regulativy

Nejsou stanoveny.

800/ VEŘEJNÁ VYBAVENOST

Individuální regulativy

Nejsou stanoveny.

900/ VEŘEJNĚ PROSPĚŠNÉ STAVBY A VEŘEJNĚ PROSPĚŠNÁ OPATŘENÍ

Individuální regulativy

910 / Veřejně prospěšné stavby dopravní infrastruktury

910-610/-/80 Přestavba ulice Kbelské a Průmyslové v oblasti Hloubětína

-> Veřejně prospěšné stavby a veřejně prospěšná opatření, čl. 150 - 151

Navrhované prvky veřejně prospěšných staveb a veřejně prospěšných opatření jsou vymezeny v grafické části Z 04.

1000/ VYHODNOCOVÁNÍ PLÁNU

Individuální regulativy

index stabilizované části $i_s = 0.32$

index návrhový $i_n = 0.37$

-> Index využití lokality, čl. 157
